

ΕΛΛΗΝΙΚΗ ΔΗΜΟΚΡΑΤΙΑ
 ΝΟΜΑΡΧΙΑ ΑΤΤΙΚΗΣ
 ΔΙΑΜΕΡΙΣΜΑ ΠΕΡΑΙΑΣ
 ΓΕΝΙΚΗ ΓΡΑΦΕΙΑ ΠΟΛΕΟΔΟΜΙΑΣ
 ΑΘΗΝΑ

Αριθ. φαν. 307696/29-11-82

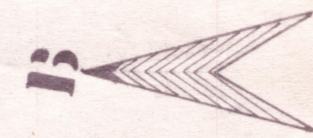

ΒΟΥΛΑ ΣΥΝ ΝΕΑ ΚΑΛΥΜΝΟΣ Ο.Τ. 116α
 ΔΙΑΓΡΑΜΜΑ ΕΦΑΡΜΟΓΗΣ Ν° 10/1983
 συνταχθηκε σύμφωνα με τα διατάγματα 30 4 63 ΦΕΚ 85Δ/1963
 κ 9 12 61 ΦΕΚ 151Δ/1961

ΚΛΙΜΑΞ 1:500

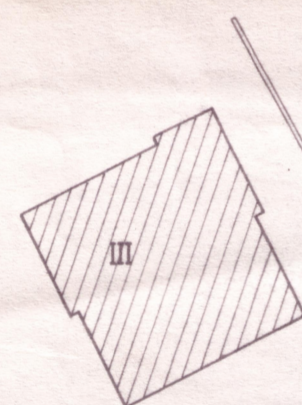
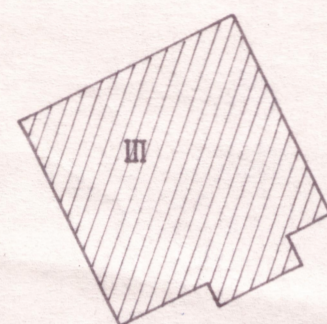

ΥΠΟΜΝΗΜΑ

η ΡΓ ΑΒ ορίζεται επι των οροσημων και επι του
 μανδροτσιου αβ
 η ΡΓ ΕΖ ορίζεται παραλληλως της ΑΒ και σε αποσταση 10.00μ
 η ΡΓ ΗΘ ορίζεται επι του μανδροτσιου γδ και επι του συρματοπε-
 γματος δε
 η ΡΓ ΓΒ ορίζεται παραλληλως της ΗΘ και σε αποσταση 10.00μ
 η ΡΓ ΔΓ ορίζεται επι του μανδροτσιου ζη και επι του συρματοπε-
 γματος θι
 η ΡΓ ΔΑ ορίζεται σε αποσταση 73.35μ απο το σημειο ζ του μαν-
 δροτσιου ζη, 38.00μ απο το σημειο κ του μανδροτσιου κλ και
 38.50μ απο το σημειο α του μανδροτσιου αβ
 η ΡΓ ΙΚ ορίζεται παραλληλως της ΔΑ και σε αποσταση 32.00μ

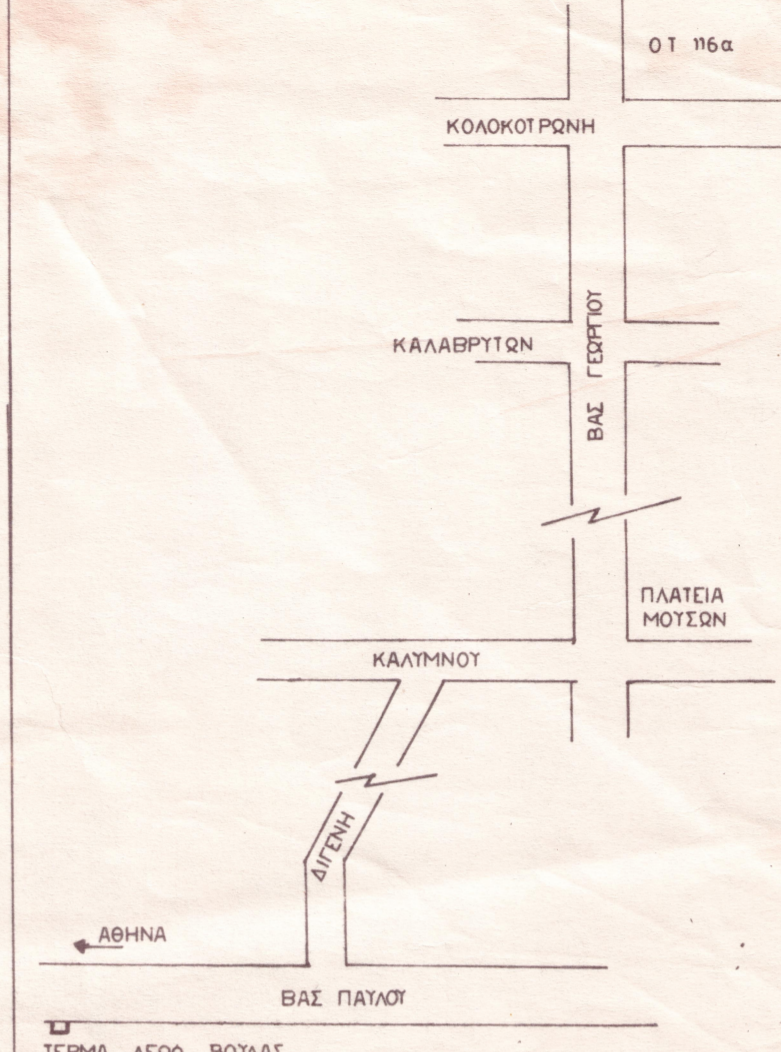
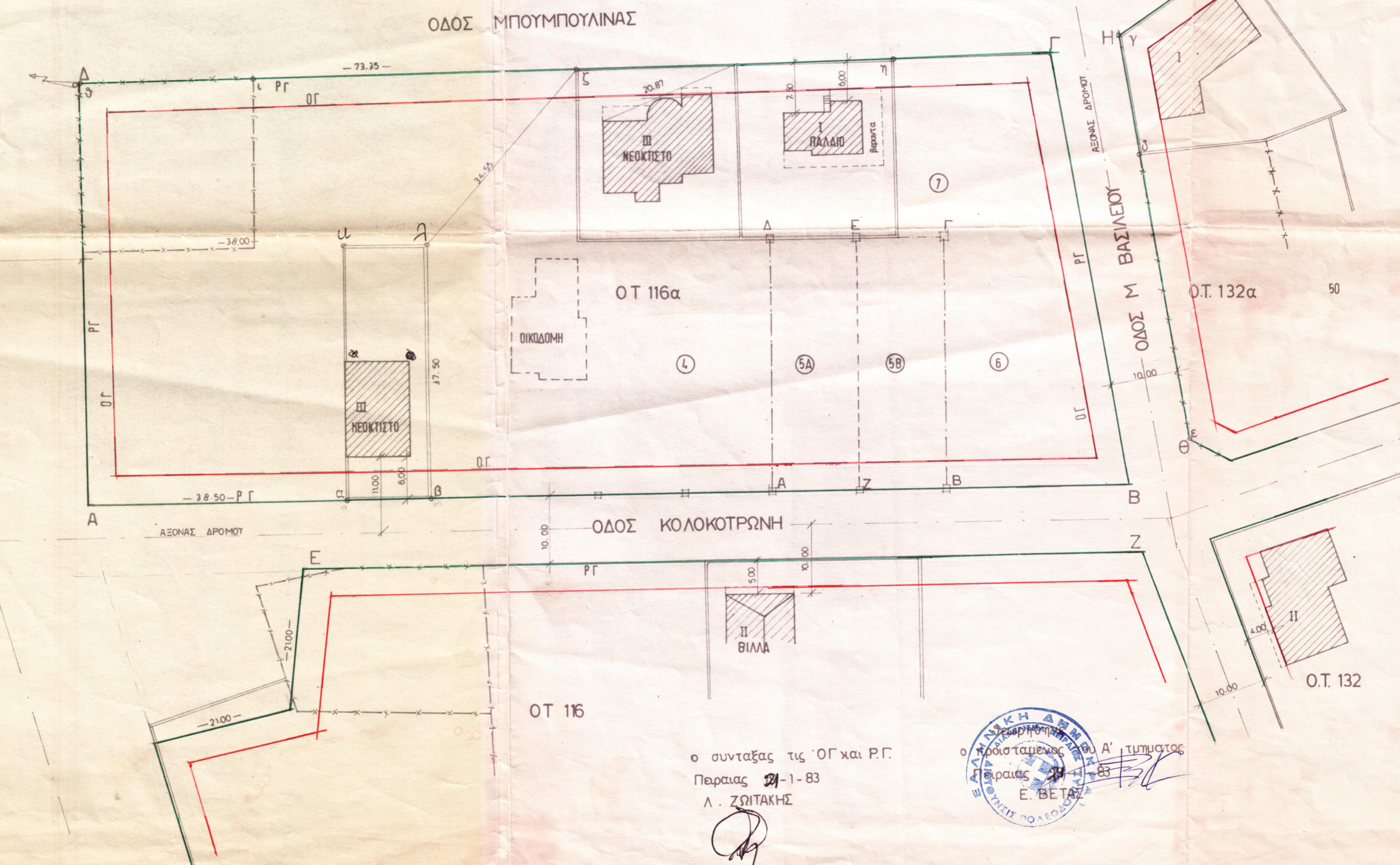
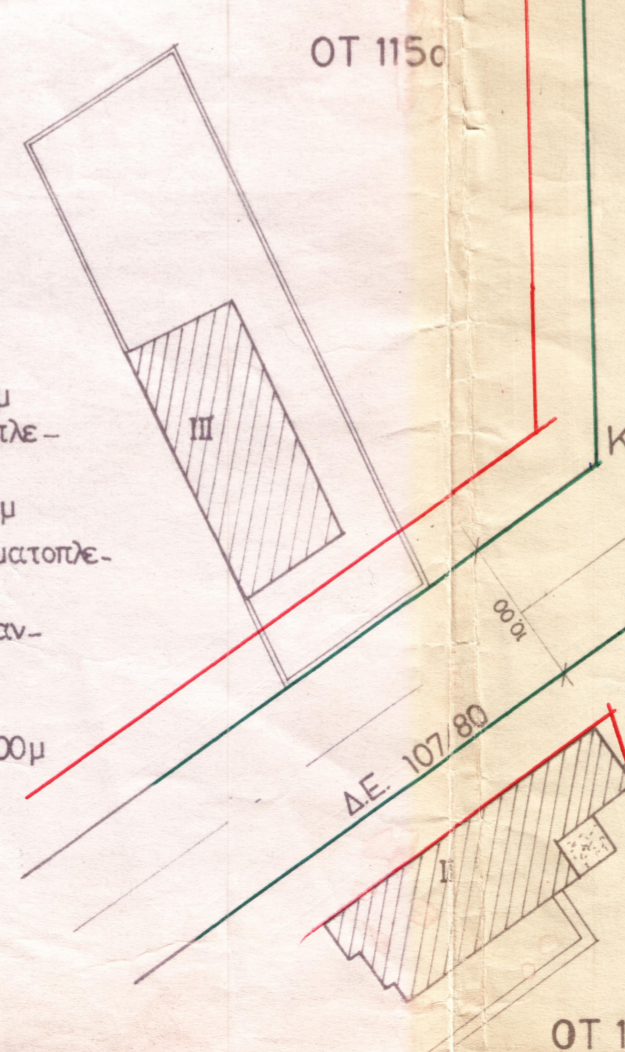

ΟΔΟΠΟΡΙΚΟ ΣΚΑΡΙΟΗΜΑ
 10/83 (6)

ΤΟΠΟΓΡΑΦΙΚΟ ΔΙΑΓΡΑΜΜΑ
 Ο.Τ. 116α
 ΤΗΣ ΚΟΙΝΟΤΗΤΑΣ ΒΟΥΛΑΣ
 ΚΛ 1:500

ΑΘΗΝΑ ΔΕΚΕΜΒΡΗΣ 1982
 ο μηχανικός

A. J. Panos

ΑΘΑΝΑΣΙΟΣ ΑΜΥΝΤΑΣ ΦΙΑΚΑΣ
 ΑΡΧΙΤΕΚΤΟΝ (ΜΗΧΑΝΙΚΟΣ) Dip. Arch (Poly)
 ΚΑΙΝΕ Τ.Ε.Β. ΑΡΧΙΤΕΚΤ. ΜΗΤΡΩΟΥ 17878
 ΗΜΟΛΟΓΟΥΣ 3647 ΑΘΗΝΑ ΤΗΛ. 745.686

ο συντάξας τις ΟΓ και Ρ.Γ.
 Περαιας 21-1-83
 Α. ΖΩΤΑΚΗΣ

